取引シグナル - 2017年08月25日 - 16:00 (GMT +3)

取引シグナルの手引き

商品: GBPUSD

提供：チーフ技術戦略家、Avramis Despotis

前回のクローズ	1.2825
変化率	0.19 %
現在値	1.2825
52週中の最高値	1.3376
52週中の最安値	1.1987
30日間 ATR（アベレージ・トゥルー・レンジ）	0.0051
40週間 ATR（アベレージ・トゥルー・レンジ）	0.0150

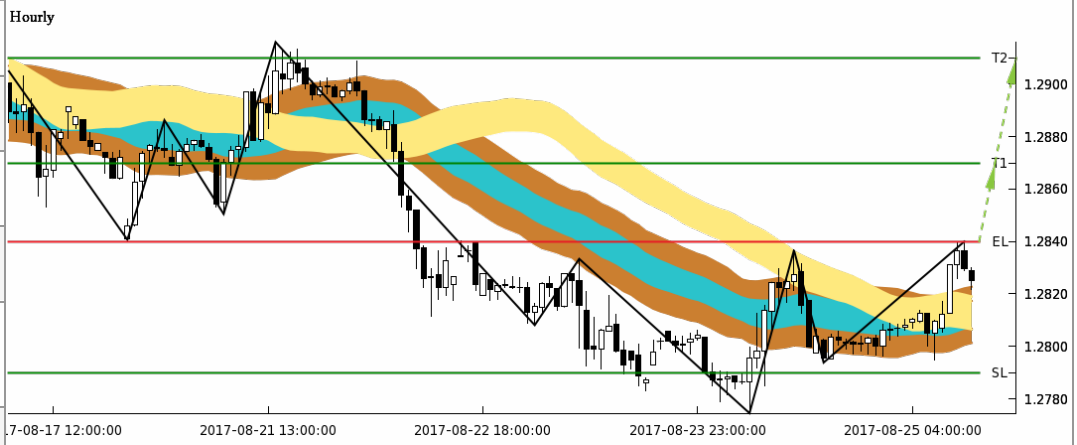

時間	トレンド & 状態	サポート & レジスタンス	コメント	ポジション & 取引の確率	エントリー、利益確定 & 損切りレベル	
60分足チャート・今後3日間	弱い下降・買われ過ぎ1	1.2790 1.2840 1.2760 1.2870 1.2710 1.2910	レジスタンスレベル1.2840の上昇ブレイクを待つ。これにより、ロングをとる強気の反転パターンが完成する。1.2790の下降ブレイクのみが強気の見方を取り消し、ショートをとるよう導くだろう。	ポジション	エントリー	損切り
				買い	1.2840	1.2790
				取引の確率	利益確定 1	利益確定 2
				中程度	1.2870	1.2910
240分足チャート・今後3週間	強い下降・中立	1.2760 1.2870 1.2720 1.2930 1.2660 1.3030	市場は1.2870でレジスタンスを試している。ショートポジションを復活させるため、反転シグナルが見えるのを待っている。もしくは、代わりに1.2760サポートレベルの下降ブレイクを待つ。次の重要なレジスタンスレベルは1.2930である。	ポジション	エントリー	損切り
				売り	-	-
				取引の確率	利益確定 1	利益確定 2
				-	1.2720	1.2660
日足チャート・今後3ヶ月	弱い上昇・売られ過ぎ1	1.2700 1.3150 1.2540 1.3270 1.2240 1.3600	市場は1.2700でサポートを試している。ロングポジションを復活させるため、反転シグナルが見えるのを待っている。次の重要なサポートレベルは1.2540である。	ポジション	エントリー	損切り
				買い	-	-
				取引の確率	利益確定 1	利益確定 2
				-	-	-

免責条項：提供する全ての取引シグナルはあくまでも一般的な参考情報です。独立した投資調査機関に課された条件に従って準備されたものではありません。