取引シグナル - 2017年08月25日 - 16:00 (GMT +3)

取引シグナルの手引き

商品: CRUDE

提供：チーフ技術戦略家、Avramis Despotis

前回のクローズ	47.63
変化率	-0.18 %
現在値	47.63
52週中の最高値	55.23
52週中の最安値	42.20
30日間 ATR（アベレージ・トゥルー・レンジ）	0.82
40週間 ATR（アベレージ・トゥルー・レンジ）	1.97

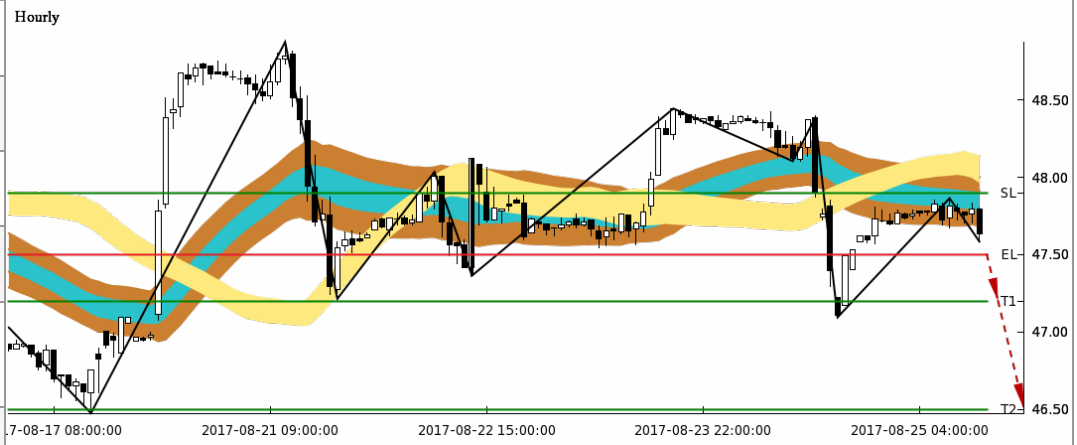

時間	トレンド & 状態	サポート & レジスタンス	コメント	ポジション & 取引の確率	エントリー、利益確定 & 損切りレベル	
60分足チャート・今後3日間	強い下降・中立	47.20 47.90 47.00 48.10 46.50 48.40	中程度の確率、市場が47.90でレジスタンスを見つけた後、47.50の下降ブレイクをもってショートをとるエントリーシグナルが与えられる見込み。47.90の上昇ブレイクのみが弱気の見方を取り消し、ロングをとるよう導くだろう。	ポジション	エントリー	損切り
				売り	47.50	47.90
				取引の確率	利益確定 1	利益確定 2
				中程度	47.20	46.50
240分足チャート・今後3週間	弱い下降・売られ過ぎ1	47.00 48.20 46.40 48.90 45.30 50.20	市場は48.20でレジスタンスを試している。ショートポジションを復活させるため、反転シグナルが見えるのを待っている。もしくは、代わりに47.00サポートレベルの下降ブレイクを待つ。次の重要なレジスタンスレベルは48.90である。	ポジション	エントリー	損切り
				売り	-	-
				取引の確率	利益確定 1	利益確定 2
				-	46.40	45.30
日足チャート・今後3ヶ月	弱い上昇・中立	46.30 50.50 44.20 52.80 41.00 56.80	中程度の確率、市場が46.30でサポートを見つけた後、48.90の上昇ブレイクをもってロングをとるエントリーシグナルが与えられ見込み。46.30の下降ブレイクのみが強気の見方を取り消すだろう。	ポジション	エントリー	損切り
				買い	48.90	46.30
				取引の確率	利益確定 1	利益確定 2
				中程度	52.80	56.80

免責条項：提供する全ての取引シグナルはあくまでも一般的な参考情報です。独立した投資調査機関に課された条件に従って準備されたものではありません。